VINÇOTTE CERTIGO - Vereniging zonder winstoogmerk
ERKEND CONTROLEORGANISME -
Maatschappelijke zetel: Diamant Building - A. Reyerslaan 80 - B-1030 Brussel
OndernemingsnummerBE 0821.076.888 - Internet:www.vincotte.com
☑ Safety, quality and environmental services

Contract beheerd door: **ZETEL BRABANT**
Business Class Kantorenpark - Jan Olieslagerslaan 35 / B-1800 Vilvoorde
Tel: - Fax : - E-Mail :
Contactpersoon: ANGELO GALLO

- Onze gegevens

Verslag nr.: AUD / 19 / 70090703 / 00 / NL / 000
Klantref.: BTOCAUD
Contractref.: /

- Uw gegevens

Ref.: /

- Interventiegegevens

Plaats: : Vilvoordsesteenweg, 393 1850 Grimbergen
Datum: 30/03/2016
Uitgevoerd door: ANGELO GALLO (4235)

Walter Cauwenberghs

Kruipstraat, 8
1850 Grimbergen
Belgïe

PROCES-VERBAAL VAN GELIJKVORMIGHEIDSONDERZOEK EN/OF CONTROLEBEZOEK VAN EEN ELEKTRISCHE LAAGSPANNINGSINSTALLATIE

INSTALLATIE

Naam: Voornaam:
Adres: Vilvoordsesteenweg, 393 Post nr.: 1850 Stad: Grimbergen
Tel:

- Eigenaar of beheerder

Naam: Walter Voornaam: Cauwenberghs
Adres: Kruipstraat, 8 Post nr.: 1850 Stad: Grimbergen
Tel: 0476366169

- Plaats type

Wooneenheid

BASIS VAN HET ONDERZOEK

- Reglement: Algemeen Reglement op de Elektrische Installaties (AREI)
- Art 271: controle
- Art 86

BESLUIT

- De bestaande installatie voldoet aan het Algemeen Reglement op de Elektrische Installaties (AREI).
- De differentieelstroominrichting werd verzegeld.
- De installatie dient opnieuw gecontroleerd te worden vóór 30/03/2041.(*)

(*) De werken, nodig om de inbreuken te doen verdwijnen die opgemerkt werden tijdens het controlebezoek, moeten zonder vertraging uitgevoerd worden en alle maatregelen moeten getroffen worden opdat de in overtreding zijnde installatie, indien ze in dienst blijft, geen gevaar vormt voor personen of goederen. Indien bij het nieuw controlebezoek, na max. 1 jaar, de overtredingen niet verdwenen zijn moet het erkend organisme een kopie van het proces-verbaal van het controlebezoek overmaken aan de Algemene Directie Energie die belast is met het hoog toezicht.
Dit proces-verbaal dient bewaard te worden in het dossier van de elektrische installatie en dit dossier dient elke aangebrachte wijziging te vermelden. De Federale overheidsdienst economie dient bij ieder ongeval, rechtstreeks of onrechtstreeks te wijten aan elektriciteit waarbij personen betrokken zijn, ingelicht te worden. De controle heeft enkel betrekking op de zichtbare en toegankelijke delen van de installatie.

Ing. J. Windey
Directeur Generaal

INHOUD VAN HET ONDERZOEK

- Visuele controles

- Beschermingsmaatregelen tegen elektrische schokken bij rechtstreekse aanraking.
- Beschermingsmaatregelen tegen elektrische schokken bij onrechtstreekse aanraking.
- Staat (vasthechtingen, beschadiging,...) van het vast geïnstalleerd elektrische materieel.
- Vast of vast opgesteld materieel dat gevaar kan opleveren voor personen en goederen.
- Overeenstemming tussen de geïnstalleerde beschermingsinrichtingen tegen overstroom en de doorsneden van de respectievelijke stroombanen die ze beschermen.
- Uitvoering van de elektrische installatie overeenkomstig de schema's.
- Continuïteit van de equipotentiale verbindingen (hoofd- en bijkomende) en van de beschermingsgeleiders.

- Metingen - testen

- Spreidingsweerstand van de aardingsweerstand: 5.02 Ohm.
- Algemeen isolatieniveau: 4.62 MOhm.
- Werking van de differentieelstroominrichtingen via de eigen testinrichting.
- Foutlussen en de juiste aansluiting van de differentieelstroominrichtingen via de opwekking van een foutstroom.

ALGEMENE GEGEVENS ELEKTRISCHE INSTALLATIE

- **Gegevens van de verdeler**

EAN:	EAN niet meegedeeld
kWh meter nr.:	34103317
Meterstand dag:	13916
Bescherming aansluiting:	20 A

- **Gegevens van de installatie**

Installatie ontworpen voor een nominale spanning van:	230 V
Maximale nominale stroom:	40 A
Voedingsleiding hoofdbord - type:	XVB
Voedingsleiding hoofdbord - sectie:	10 mm²
Type aardelektrode:	aardingslus

- **Beschrijving van de installatie**

Algemene differentieelstroominrichting:	40A 300mA
Aantal borden:	1
Aantal eindstroombanen:	13
Situatieschema('s):	zie bijlage(n)
Eéndraadsschema('s):	zie bijlage(n)

INBREUKEN - OPMERKINGEN

- **Nieuwe installatie**
- **Bestaande installatie**

ANDERE BIJLAGE(N)

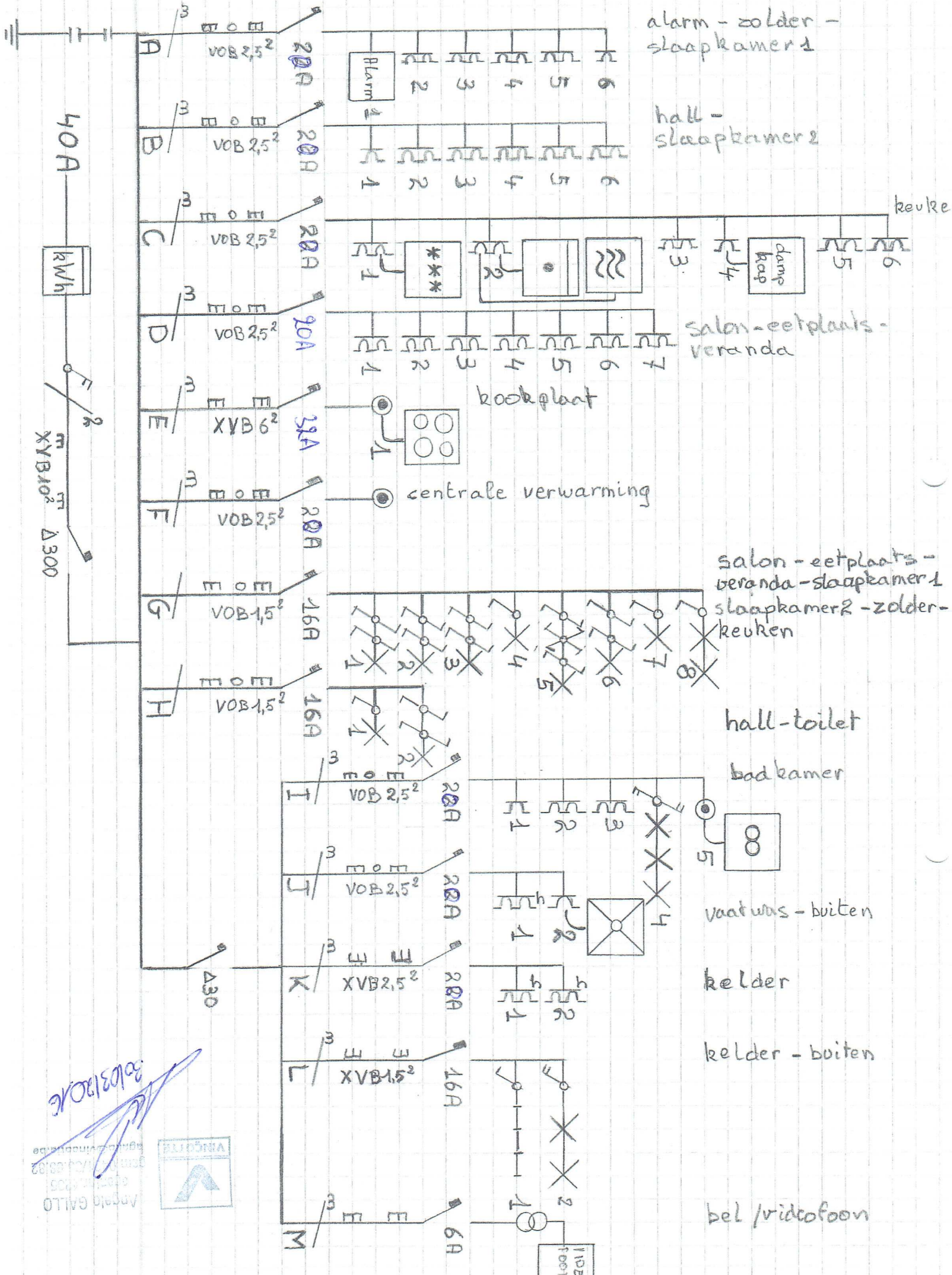
40A
kWh
XVB 10²
Δ 300
A
B
C
D
E
F
G
H
I
J
K
L
M
3
VOB 2,5²
20A
Alarm
alarm - zolder - slaapkamer 1
hall - slaapkamer 2
keuken
***
damp kap
salon - eetplaats - veranda
XVB 6²
13A
kookplaat
centrale verwarming
VOB 1,5²
16A
salon - eetplaats - veranda - slaapkamer 1 slaapkamer 2 - zolder - keuken
hall - toilet
badkamer
vaat was - buiten
Δ 30
XVB 2,5²
kelder
XVB 1,5²
kelder - buiten
6A
bel / vidéofoon

Angelo GALLO
agentnr.4235
gsm 0431/35.68.82
agallo@vincotte.be

30/03/2016

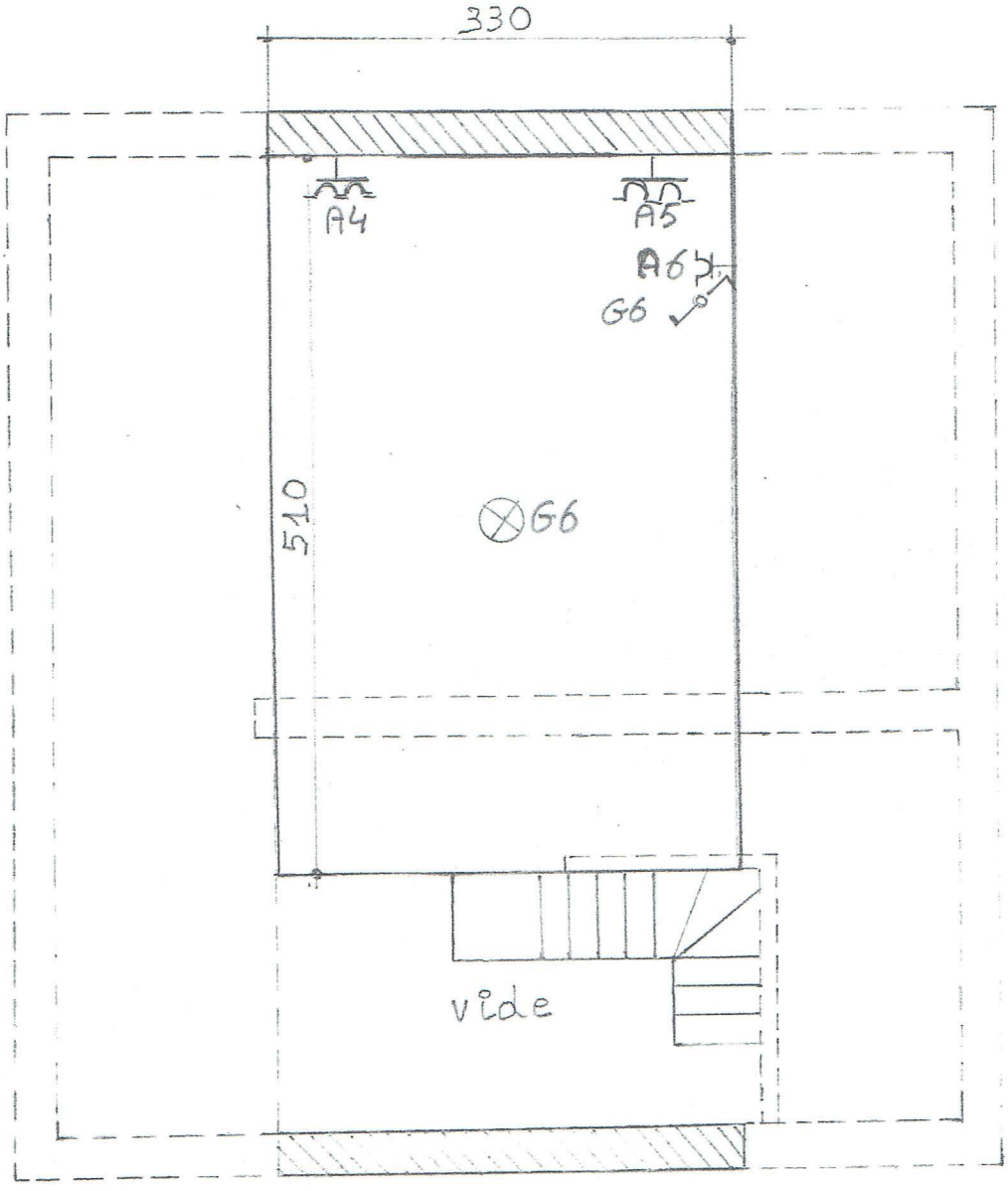

30/03/2016

Angelo GALLO
agentur.4235
gsm 0481/65.68.82
agallo@vincotta.bg

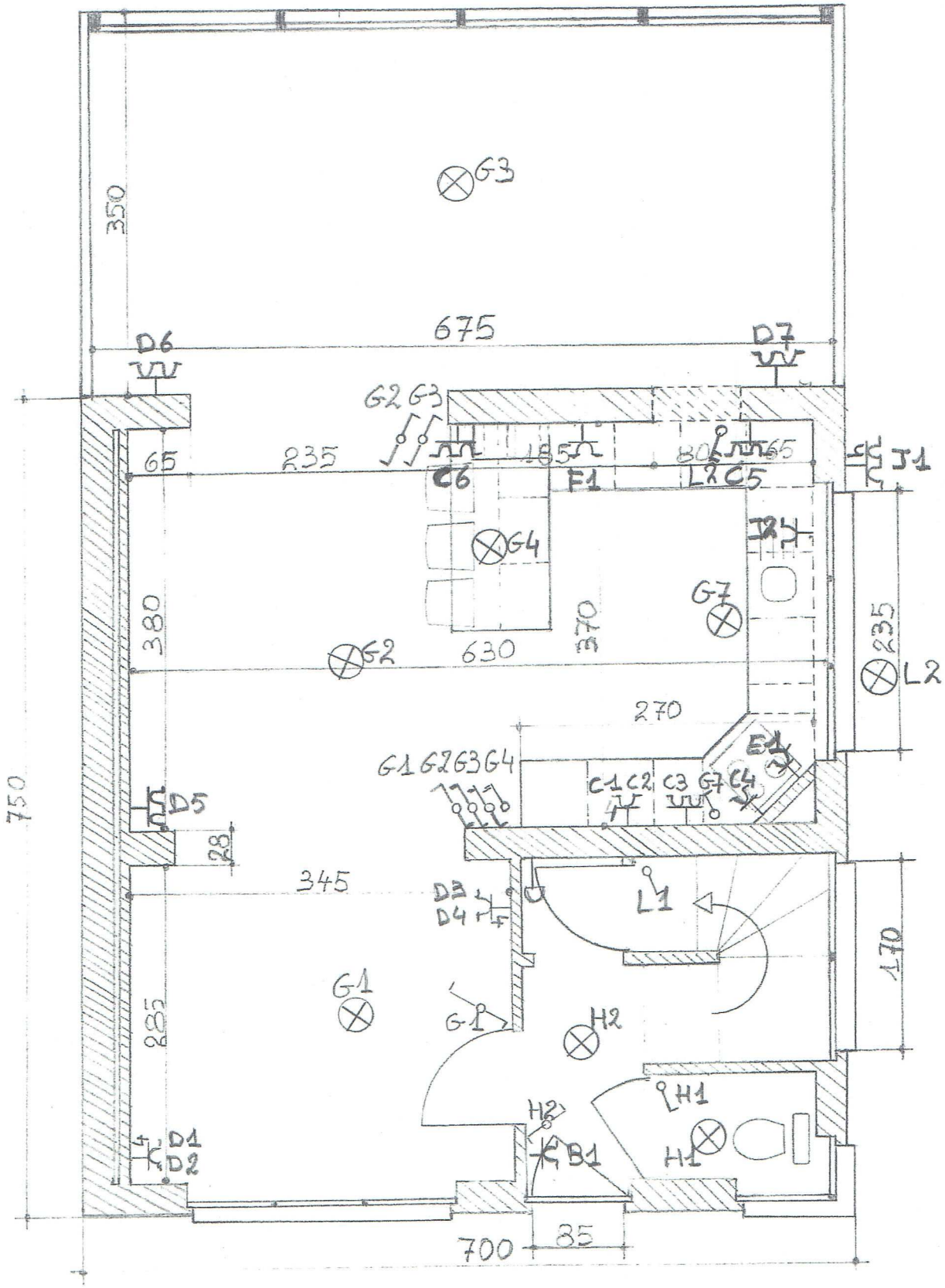

30/03/2016

Angelo GALLO
agente 4295
gsm 0401/03.03.82
agallo@vinconte.bo

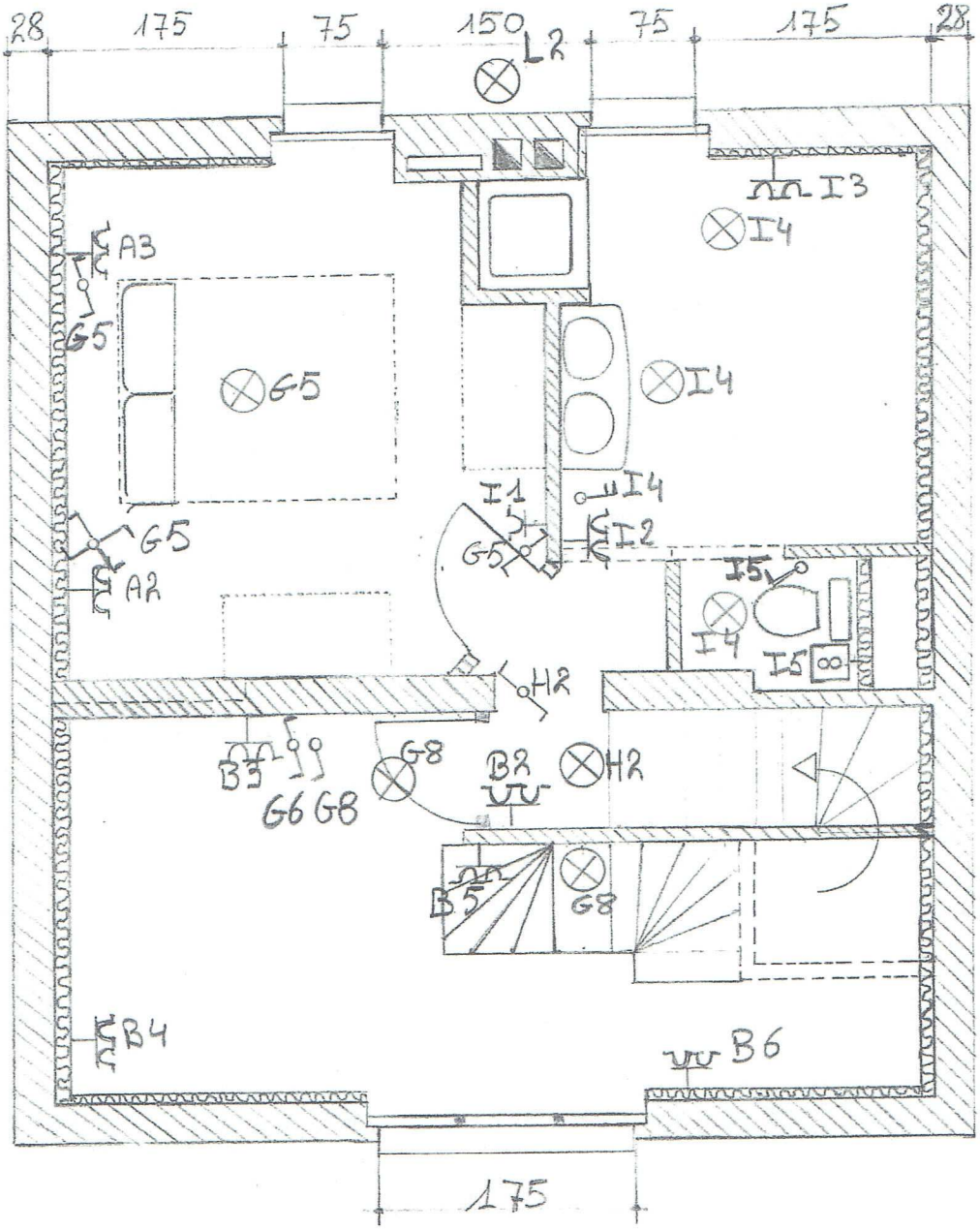

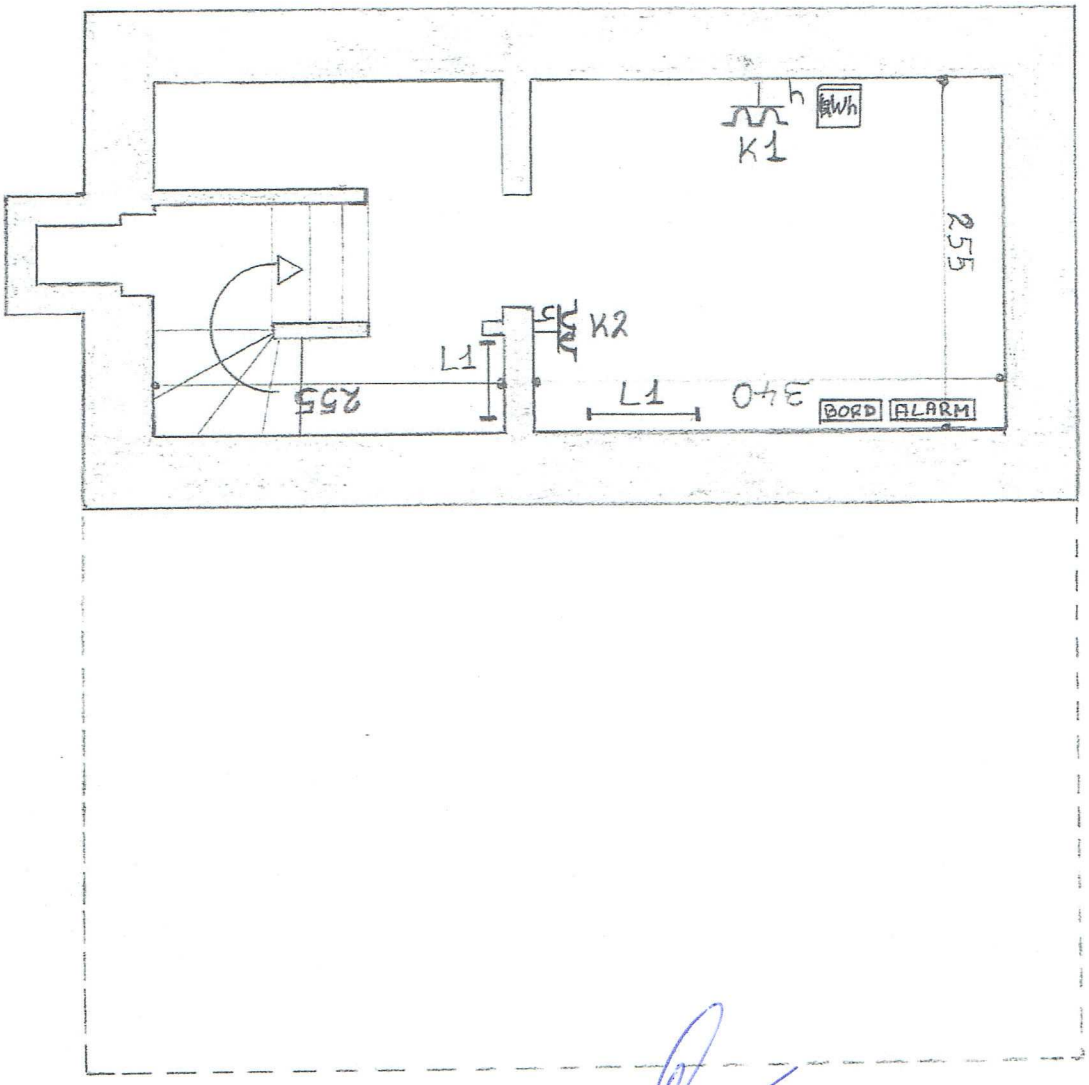

30/03/2016

Angelo GALLO
agentnr.4235
gsm 0491/30.08.82
agallo@vincotto.bo