

Atlas Controle  
Chaussée De La Hulpe 181 box 1  
1170 Brussels  
Belgium

## VERSLAG VAN ONDERZOEK: HUISHOUDELIJKE ELEKTRISCHE INSTALLATIE

### Verslag Nr:

16.951

### Datum van bezoek:

16-11-2022

### Plaats van het onderzoek:

Groot Molenveld 39 Grimbergen 1850

### Inspecteur:

Edip Sehan

### Aard onderzoek:

Controlebezoek (Livre 1 6.5)

### De datum van opstelling:

V1 16-11-2022 21:12:31

### Volgend controlebezoek:

16-11-2047

### Algemene gegevens

#### Adres van de installatie

Groot Molenveld 39 Grimbergen 1850

#### Appartement aanduiding

1° Verdieping

#### Gebouw

Appartement

#### Eigenaar

Eigenaar Groot Molenveld 39 - 1850 Grimbergen

#### Adres van de eigenaar

Groot Molenveld 39 Grimbergen 1850

#### Installateur

### Gegevens verdeler

#### DNB

Fluvius

#### Nummer teller

34763728

#### EAN code

#### Meter/bord verbinding

XVB 4X10

#### Net spanning

3 x 400 V + N

#### Maximum beveiliging

<20 A 4P

### Onderzoek

#### Schémas/plans

OK

#### Equipotentiale verbindingen

OK

#### Fudamenten

vóór 81

#### Elektrische installatie

vanaf 81

#### Beschrijving van de installatie

1ste kast: 2 automaten

2de kast: 13 automaten

#### Aantal verdeelborden

2

#### Hoofd differentieelschakelaar

300mA - 40A - type A

#### DK Test van DSR

OK

#### $\Delta I_n$

OK

#### Controle van de staat

OK

#### Opgesteld materieel

OK

#### beschermingsinrichtingen tegen directe aanraking

OK

#### beschermingsinrichtingen tegen indirecte aanraking

OK

#### beschermingsinrichtingen tegen overstroom

OK

#### Type aardelektrode

Baar

#### Weerstand aardelektrode ( $\Omega$ )

26

#### Isolement ( $M\Omega$ )

186

### Besluit

#### BESLUIT : CONFORM

De elektrische installatie voldoet aan de eisen van Boek 1 van de ABEI (Koninklijk Besluit van 8/09/2019: C-2020/30795 + C-2020/30794) betreffende

+32 2 726 64 04 info@atlascontrole.be http://www.atlascontrole.be TVA: BE0732536476

Atlas Contrôle

Chaussée De La Hulpe 181 box 1

1170 Brussels

Belgium

De elektrische installatie voldoet aan de eisen van BOEK 1 van de NEN 1010 (Nederlandsche Staat van 1952 tot 1973) en de eisen van de NEN 1010 (Nederlandsche Staat van 1952 tot 1973) voor elektrische installaties met lage en zeer lage spanning. De volgende inspectie moet uiterlijk op datum van controle + 25 jaar worden uitgevoerd. Indien van toepassing, zijn door Atlas Contrôle afdoende maatregelen getroffen om te waarborgen dat de ingangsklemmen van het differentiële stroombeveiligingsapparaat aan het begin van de elektrische installatie door verzegeling ontoegankelijk zijn gemaakt en dat het (de) éénregelige schema(s) en de positieskema(en) door Atlas Contrôle opnieuw zijn gecontroleerd.

**Handtekening van de inspecteur**

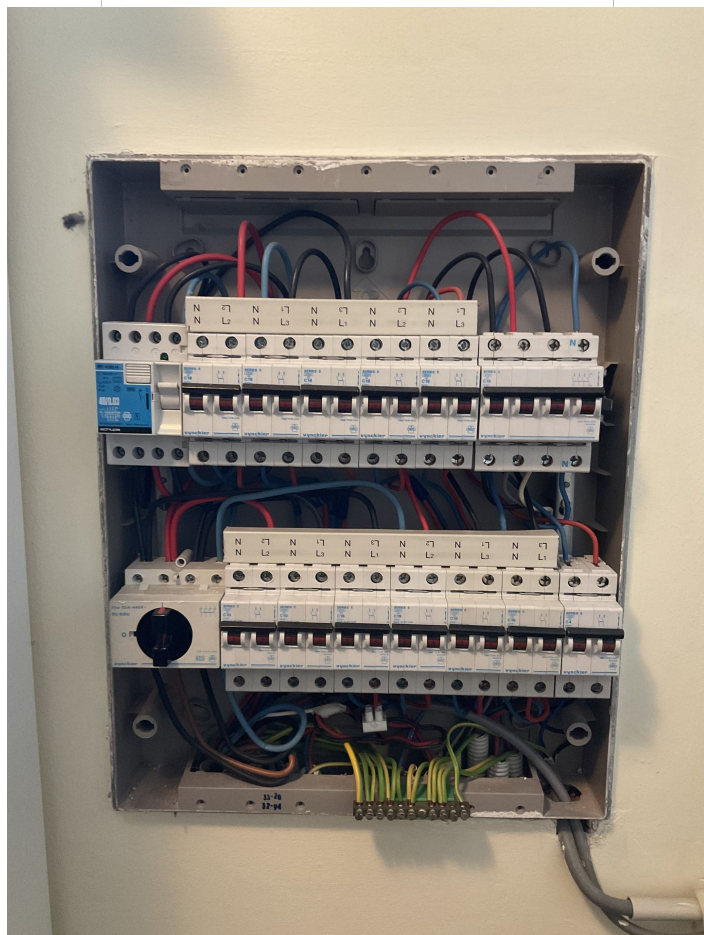
Verdeelborden 1

**Opmerkingen lijst**

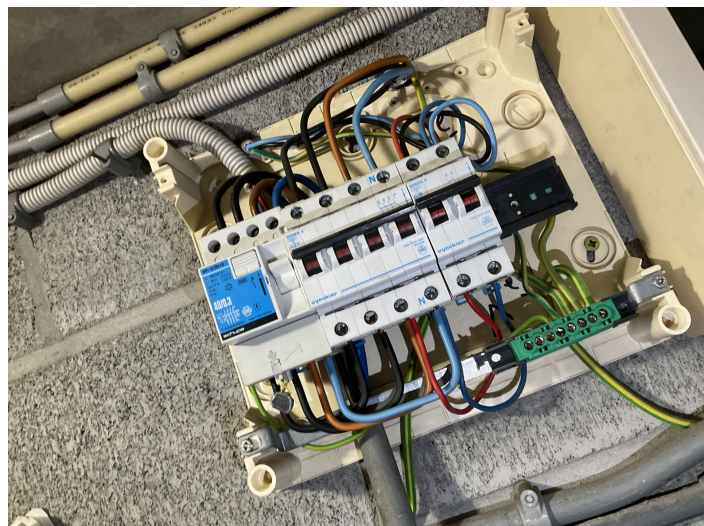

Verdeelborden 2

**Bewoordingen**

**Referentie**

De schema's van de elektrische installatie moeten in het elektrische installatiedossier bewaard worden. Het wordt ook ten zeerste aanbevolen een kopie van de schema's in de buurt van het hoofdverdeelbord te bewaren.

RDE2

Atlas Contrôle  
Chaussée De La Hulpe 181 box 1  
1170 Brussels  
Belgium

Bewoordingen	Referentie
Deze controle is beperkt tot de zichtbare en normaal toegankelijke delen van de installatie. Tenzij anders vermeld, maken de toestellen en apparaten aangesloten op de vaste installatie geen deel uit van de controle.	RDE4
Deze inspectie is enkel beperkt tot de delen van de elektrische installatie die op de overeenkomstige (en ondertekende) delen van de schema's aangegeven zijn.	RDE5
De uitgevoerde controle is een onmiddellijke controle op basis van het tijdstip van doorgang. Dit rapport is slechts een weergave van de elektrische installatie op het moment van de controle.	RDE6
Alle differentieelstroominrichtingen in de elektrische installatie moeten periodiek (bijv. maandelijks) worden getest met behulp van de testknop (zie de instructies van de fabrikant).	RDE39