

Distributionetbeheerder :  
Gestionnaire de réseau de distribution :

Nr teller : 253770 234  
N° comp :

Verslag van onderzoek:

Rapport de contrôle: 23 2019/10/18/3/e

EAN code :

Aard onderzoek : AREI ART	86	+95	270	271	276	276bis	TT	Voorschr. netbeheerder Prescription du gest. de réseau de distr. <input type="checkbox"/>
Genre de contrôle : RGIE ART		<input type="radio"/>	<input checked="" type="radio"/>	<input type="radio"/>	<input type="radio"/>	<input type="radio"/>		

Plaats van het onderzoek : JACOB SNIJTSMAAT 56 1800 Velvoord  
Lieu du contrôle :

Eigenaar : AKTAN MICHAEL Adres : 4 3  
Propriétaire : Adresse :

Installateur : USLU BAT BTW / TVA :

Datum van het onderzoek : 18/10/19 Ik. / C.I. :  
Date du contrôle : Inspecteur : R. Broeys

Onderzoek / Contrôle :  Woning / maison  Apart.

Spanning : 230V Meter / bord verbinding : VOD 5X10 Max beveiliging : 40A  
Tension : Liaison compteur-tableau : Protection max. :

Aardelektrode : 1e terre Isolatie : 35M Mohm Aantal verdeelborden : 2  
Electrode de terre : 22.1 Ohm Isolement : Nombre de tableaux :

Differentieelschakelaars Interrupteurs différentiels			Aantal eindstroombanen : Nombre de circuits terminaux : 12	Test ΔIn		1. ΔIn				AREI / RGIE			
In (A)	A In (mA)	type		OK	NOK	OK	NOK	270	271	271bis	278		
40A	300	A	gemaal 2P	<input type="radio"/>	<input type="radio"/>	<input type="radio"/>	<input type="radio"/>	<input checked="" type="radio"/>	<input type="radio"/>	<input type="radio"/>	<input type="radio"/>	<input type="radio"/>	
40A	30(2)	A	10 circuits 1L2P	<input type="radio"/>	<input type="radio"/>	<input type="radio"/>	<input type="radio"/>	<input checked="" type="radio"/>	<input type="radio"/>	<input type="radio"/>	<input type="radio"/>	<input type="radio"/>	
			2 circuits 1L2P	<input type="radio"/>	<input type="radio"/>	<input type="radio"/>	<input type="radio"/>	<input checked="" type="radio"/>	<input type="radio"/>	<input type="radio"/>	<input type="radio"/>	<input type="radio"/>	

Visueel nazicht : algemeen : OK NOK directe aanraking : OK NOK  
Contrôle visuel : général :   contact direct :    
Indirecte aanraking : OK NOK  
Contact indirect :

Aansluitingen : OK  NOK   
Raccordements :  
Potentialvereffeningen : OK  NOK   
Liaisons equipotentielles :

Inbreuken/Infractions : (zie keerzijde / voir verso)  
Opmerkingen/Remarques :  
VISUM :  
Datum/date :

Resultat / Conclusion :

L'installation électrique est conforme aux prescriptions du R.G.I.E. De elektrische installatie voldoet aan de voorschriften van het A.R.E.I.  
Les bornes de l'interrupteur différentiel général sont rendues inaccessibles par scellage. De ingangsklemmen van de algemene differentieelschakelaar zijn ontoegankelijk gemaakt door verzegeling. Le schéma unifilaire et de position ont été visés et sont conformes avec l'installation. Het ééndraad- en situatieschema werden voor gezien getekend en stemmen overeen met de installatie. Le prochain contrôle périodique est à effectuer dans le délai prescrit par la réglementation en vigueur (art. 271 R.G.I.E.). De volgende periodieke controle moet worden uitgevoerd binnen de door de van kracht zijnde reglementering voorgeschreven termijn (art. 271 A.R.E.I.) Prochaine visite de contrôle : / Volgende controlebezoek : 18/10/2019

L'installation électrique n'est pas conforme aux prescriptions du R.G.I.E. De elektrische installatie voldoet niet aan de voorschriften van het A.R.E.I.  
Conformément à l'art. 274 du R.G.I.E., les travaux nécessaires pour faire disparaître les infractions constatées pendant la visite de contrôle, doivent être exécutés sans retard et toutes mesures adéquates doivent être prises pour qu'en cas de maintien en service des installations, les infractions ne constituent pas un danger pour les personnes et les biens. Une visite complémentaire est à exécuter par le même organisme un an au plus tard après la date de ce contrôle. Passé ce délai, le SPFF concerné sera averti de l'existence d'infractions. Overeenkomstig art. 274 van het A.R.E.I., de werken nodig om de inbreuken te doen verdwijnen die opgemerkt werden tijdens het controlebezoek, moeten zonder vertraging uitgevoerd worden op alle maatregelen moeten getroffen worden opdat de in overtreding zijnde installatie, indien zij in dienst blijft, geen gevaar vormt voor de personen of goederen. Een aanvullend bezoek moet door hetzelfde organisme worden uitgevoerd ten laatste één jaar na bevestigingsdatum. Na deze datum wordt de betrokken FOD verwittigd van de aanwezigheid van inbreuken.  
La visite de contrôle prévue par l'art. 276 bis du R.G.I.E. doit avoir lieu au plus tard 18 mois après l'acte de vente. Het controlebezoek voorzien door art. 276 bis van het A.R.E.I. moet plaats hebben uiterlijk 18 maanden na de datum van de verkoopakte.

Niet conform		Conform		N° vorig rapport
276bis AK	274 AK	276bis HK	274 HK	
<input type="radio"/>	<input type="radio"/>	<input type="radio"/>	<input type="radio"/>	/
18 m →				
271 AK <input type="radio"/>		271 HK <input type="radio"/>		/
276 AK <input type="radio"/>		276 HK <input type="radio"/>		/

voor de directeur, de inspecteur/pour le directeur, l'inspecteur

Rappel des prescriptions réglementaires: a) l'obligation de conserver le P.V. de visite de contrôle dans le dossier d'installation électrique; b) l'obligation de renseigner dans le dossier toute modification intervenue dans l'installation électrique; c) l'obligation d'aviser immédiatement le S.P.F. avant l'énergie dans ses attributions, de tout accident survenu aux personnes et du déplacement ou indirectement, à la présence d'électricité; d) l'obligation lorsque des infractions ont été constatées lors de la visite de contrôle, de faire effectuer une nouvelle visite de contrôle par le même organisme agréé afin de vérifier la disparition des infractions au terme du délai de un an. Dans le cas où, lors de cette seconde visite, des infractions subsistent, l'organisme agréé se doit d'envoyer une copie du procès-verbal de visite de contrôle à la Direction générale de l'Énergie proposée à l'haute surveillance des installations électriques domestiques.

RAPPELS - NF - 31.05.2017 Algemene voorwaarden: op aanvraag of via website - Termes et conditions: sur demande ou via notre site internet.

Distributienetbeheerder :  
Gestionnaire de réseau de distribution :

Nr teller : 19005052  
N° comp :

Index : 11  
Index :

**Verslag van onderzoek**

Nr: 23/2019/20/18/3/1  
N°:

**Rapport de contrôle**

Aard onderzoek : gasinstallatie  
Genre de contrôle : installation gaz

- 1ste indienstelling :
- lère mise en service :
- aanpassing :
- adaptation :
- habilitatie :
- habilitation :
- periodiek :
- périodique :

Plaats van het onderzoek : Jacob Smitsstraat 56 1800 Velzeke  
Lieu du contrôle :  
Eigenaar / Propriétaire : AKTAN N.  
Eigennamer :  
Installateur : USLU BAT BTW / TVA :  
Ik. / C.I. :  
Datum van het onderzoek : 18/10/19 Inspecteur : P. Broejen  
Date du contrôle :

- Onderzoek / Contrôle :  woning / maison  appart. ....  .....
- Soort gas / sorte gaz :  aardgas G20 gaz naturel  butaan / butane  
 aardgas G25 gaz naturel  propaan / propane
- Druk aan teller of tank:  
Pression au compteur ou citerne : 25 mbar

Binneninstallatie (materiaal, verbindingen, dichtheidsproducten) :  
Installation intérieure (matériaux, raccords, produits d'étanchéité) :  
Ingang en twee 1/2" raccords visses

Aangesloten toestellen : ketel Vaillant 24kw (33)  
Appareils raccordés :

Dichtheidsproef / Contrôle d'étanchéité : OK

uitgevoerd met :  teller  druk :  pression : ..... mbar  tester  zeep of schuim  savon ou mousse  
exécuté par :  compteur

op ganse installatie :  op gedeelte installatie :   
sur installation complète:  sur installation partielle :

Opmerkingen / Remarques :  
PBS

Nazicht volgens de laatste versie van in voege zijnde normen  
Contrôle fait suivant dernière version des normes en vigueur

CONFORMITEIT VAN DE INSTALLATIE  NEE/NON  
CONFORMITE DE L'INSTALLATION  JA / OUI

NBN D 51003  
 NBN D 51004  
 NBN D 51006  
 NBN B 61001  
 NBN B 61002

[Signature]  
De inspecteur,  
L'inspecteur,

Algemene voorwaarden: op aanvraag of via website - Termes et conditions: sur demande ou via notre site internet.

RAPP.G1-2-3-4 - 02.09.2015

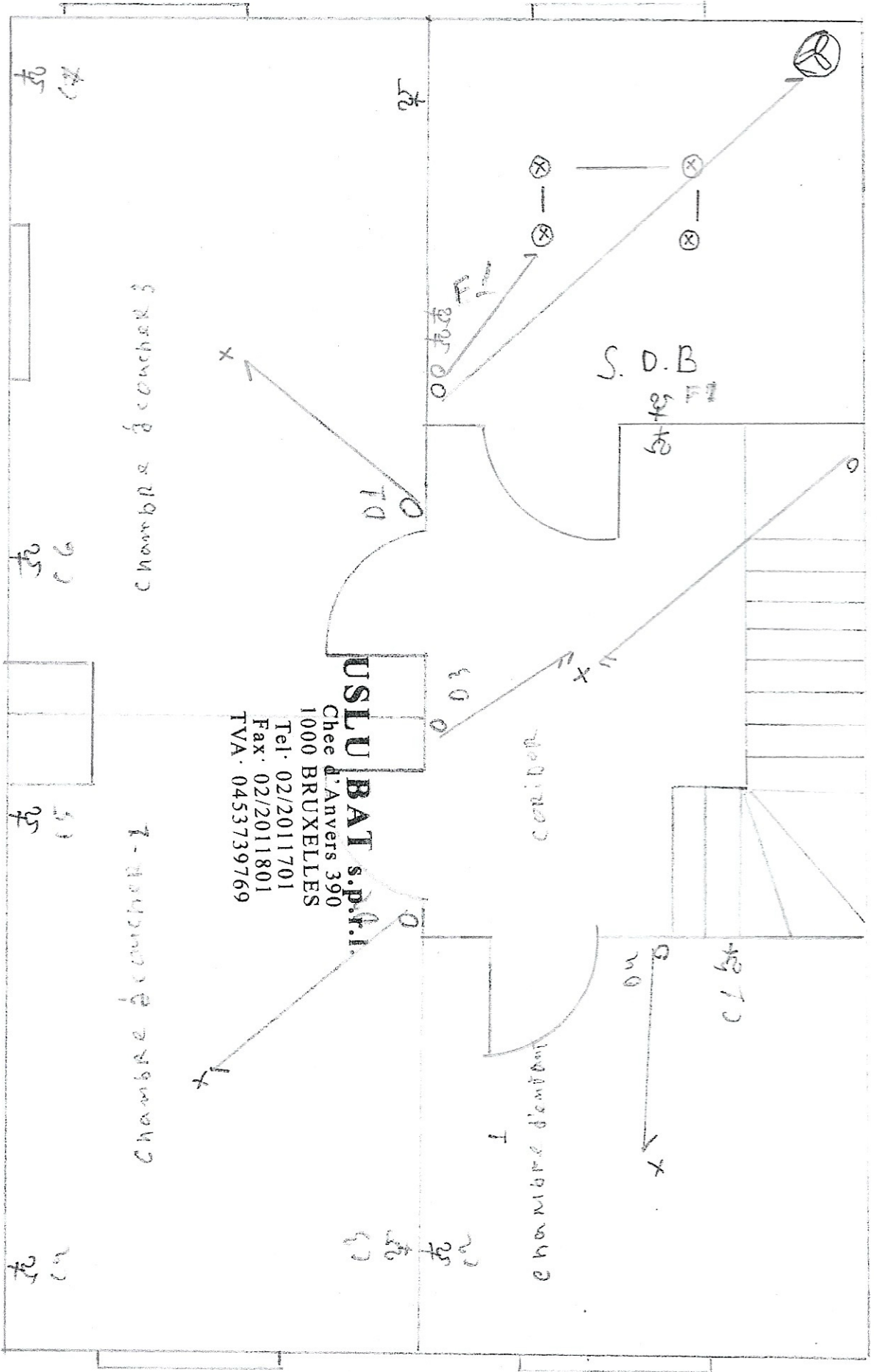

Chambre de couchage 36

Chambre de couchage 35

**USLU BAT s.p.a.**  
 Chee d'Anvers 390  
 1000 BRUXELLES  
 Tel. 02/2011701  
 Fax. 02/2011801  
 TVA. 0453739769

corridor

chambre dentaire

S.D.B.

D1

37

36

36

35

36

37

36  
37

37  
38

37  
38

37  
38



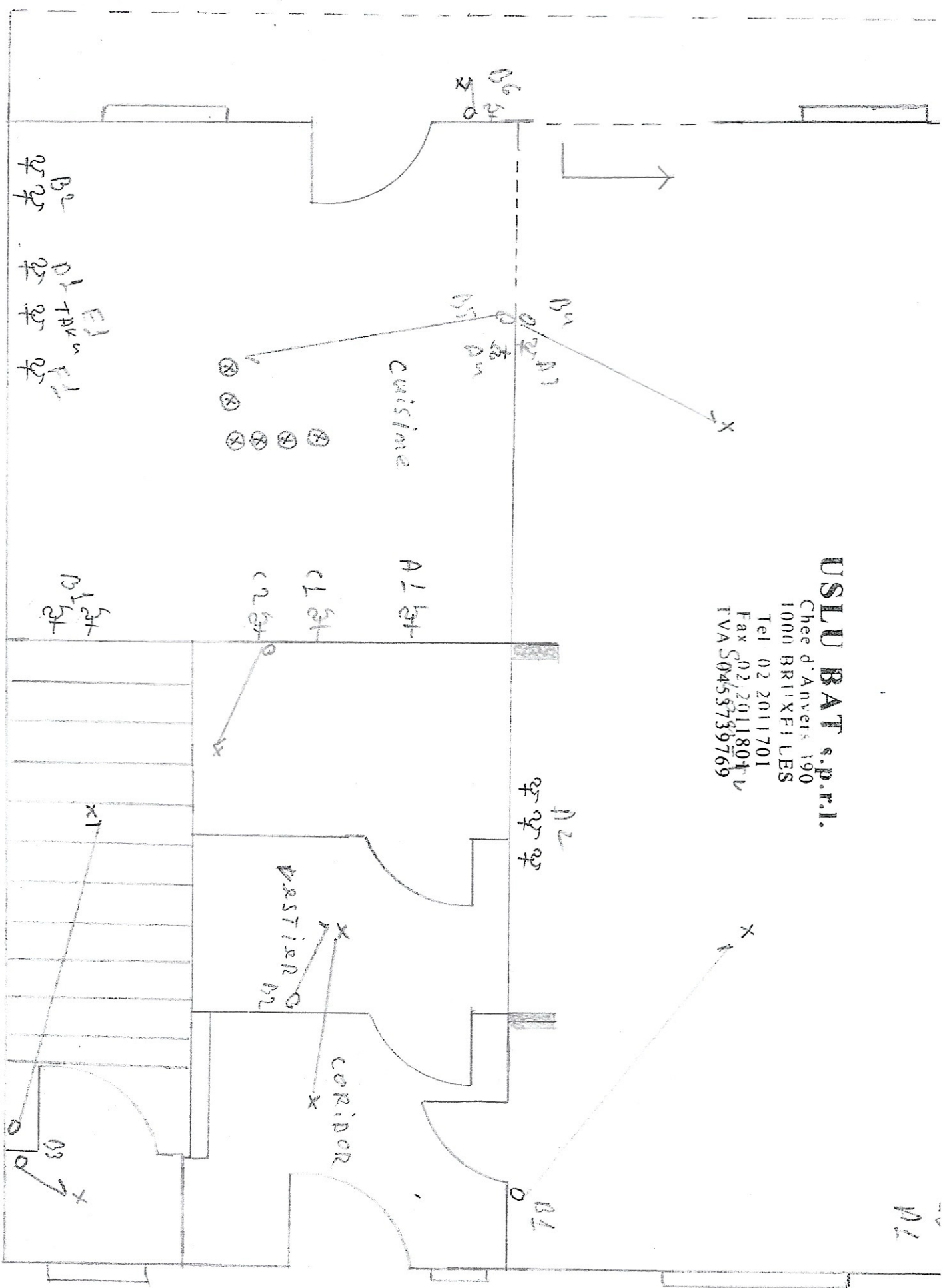

**USLU BAT s.p.r.l.**

Che d'Anvers 190  
 1000 BRUXELLES  
 Tel 02 2011701  
 Fax 02 2011804  
 TVA 50455739769

M1

**USLU BAT s.p.r.l.**

Cheee d'Anvers 390  
1000 BRUXELLES

Tel: 02/2011701

Fax: 02/2011801

TVA: 0453739769

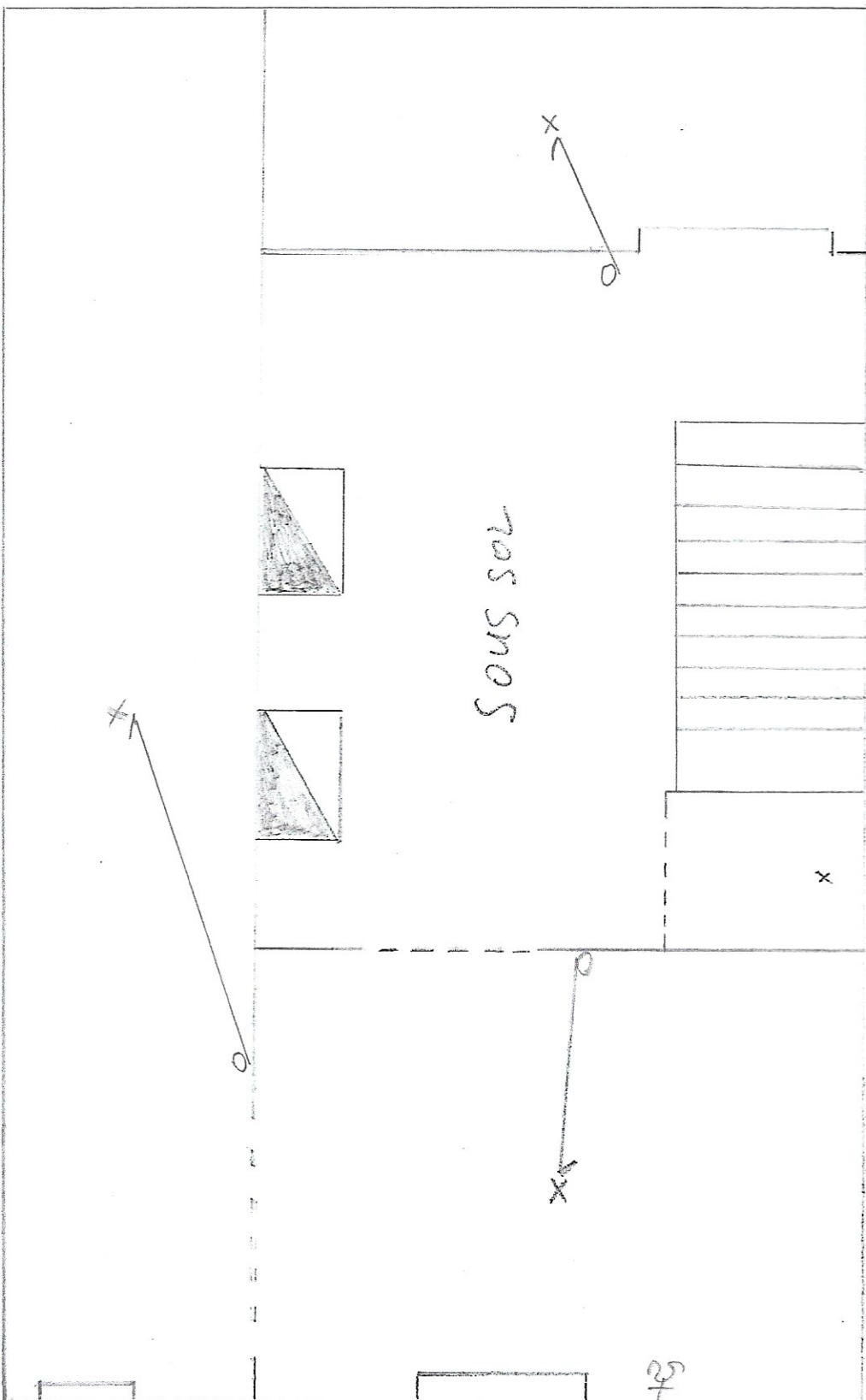

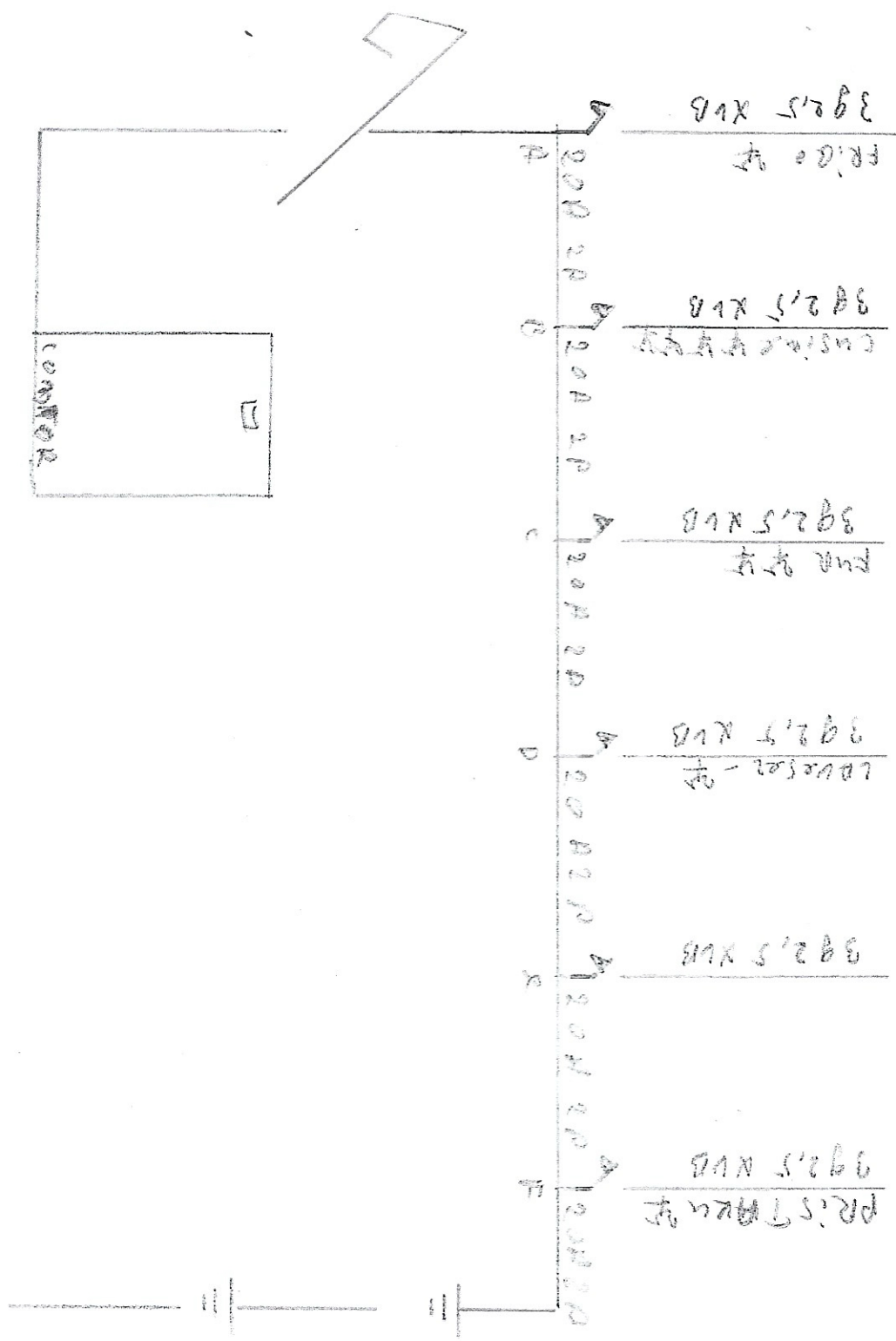

**USLU BAT** s.p.r.l.  
 Chee d'Anvers 390  
 1000 BRUXELLES  
 Tel. 02/2011701  
 Fax. 02/2011801  
 TVA. 0453739769

